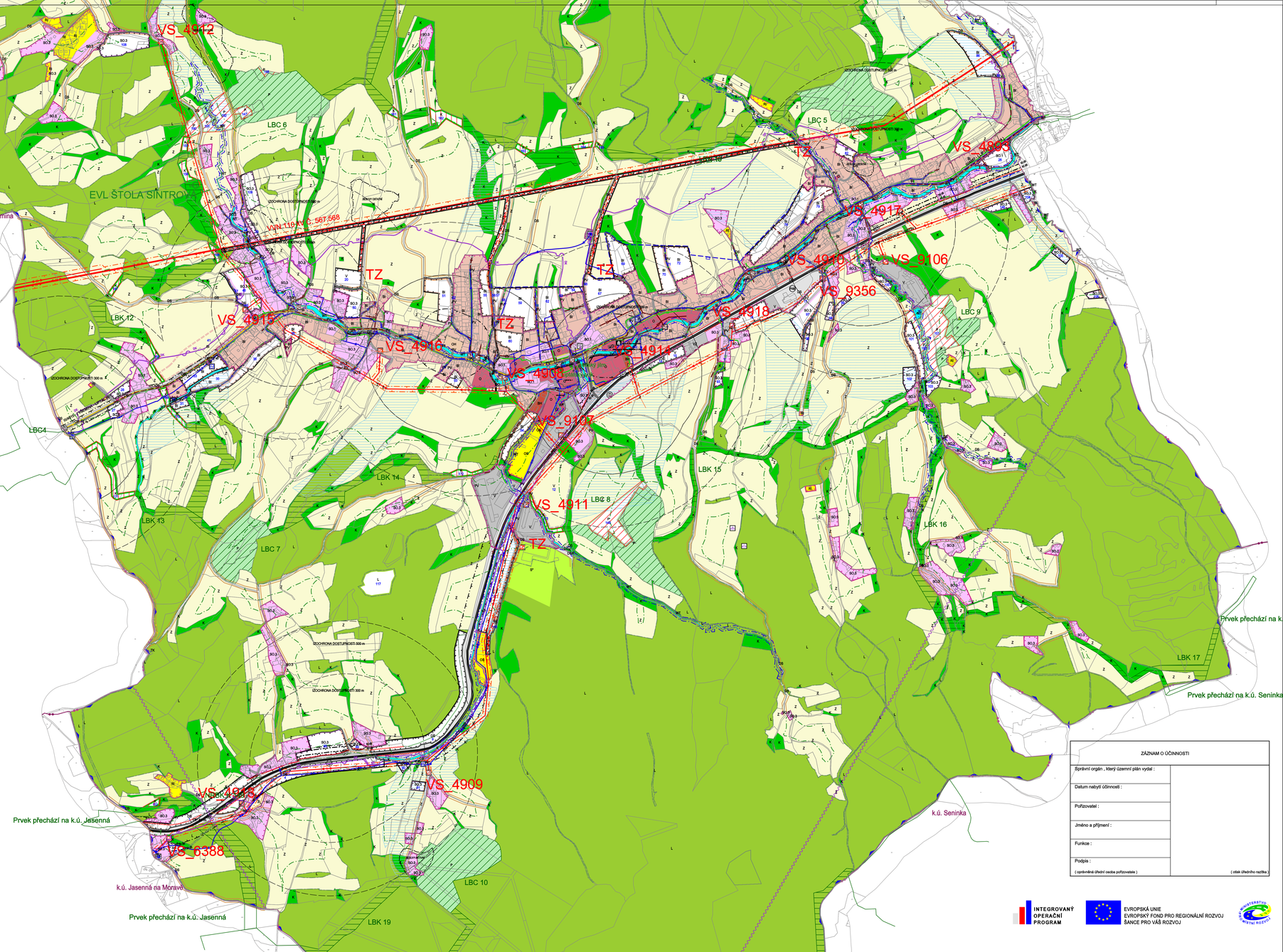

LEGENDA :

STAV	NÁVRH	REZERVA	
			HRANICE ŘEŠNĚNÉHO ÚZEMÍ
			HRANICE ZASTAVĚNÉHO ÚZEMÍ (VYMEZENO 30.10.2009)
			HRANICE ZASTAVITELNÉ PLOCHY
BH			BYDLENÍ HROMADNÉ
BI	BI	BI	BYDLENÍ INDIVIDUÁLNÍ
SO.1	SO.1		PLOCHY SMÍŠENÉ V CENTRÁLNÍ ZÓNĚ
SO.3	SO.3		PLOCHY SMÍŠENÉ OBYTNÉ VESNICKÉ
O	O		PLOCHY OBČANSKÉHO VYBAVENÍ
RI	RI		PLOCHY RODINNÉ REKREACE
OS			PLOCHY PRO TĚLOVÝCHOVU A SPORT
OH	OH		PLOCHY PRO VEŘEJNÁ POHŘEBIŠTĚ A SOUVISEJÍCÍ SLUŽBY
DS	DS		PLOCHY PRO SILNIČNÍ DOPRAVU
TV	TV		PLOCHY PRO VODNÍ HOSPODÁŘSTVÍ
	TE		PLOCHY PRO ENERGETIKU
TK			PLOCHY PRO ELEKTRONICKÉ KOMUNIKACE
TO.1			PLOCHY TECHNICKÉ INFRASTRUKTURY - NAKLÁDÁNÍ S ODPADY
PV	PV		PLOCHY VEŘEJNÝCH PROSTRANSTVÍ S PŘEVAHOU ZPEVNĚNÝCH PLOCH
	PZ		PLOCHY VEŘEJNÝCH PROSTRANSTVÍ S PŘEVAHOU NEZPEVNĚNÝCH PLOCH
V	V	V	PLOCHY VÝROBY A SKLADOVÁNÍ
VZ			PLOCHY PRO ZEMĚDĚLSKOU A LESNICKOU VÝROBU
WT			VODNÍ PLOCHY A TOKY
K	K		PLOCHY KRAJINNÉ ZELENĚ
P	P		PLOCHY PŘÍRODNÍ
Z			PLOCHY ZEMĚDĚLSKÉ
L	L		PLOCHY LESNÍ
S*			PLOCHA SMÍŠENÁ NEZASTAVĚNÉHO ÚZEMÍ
	146		IDENTIFIKÁTOR (OZNAČENÍ NÁVRHOVÉ PLOCHY)
			PRVEK EKOLOGICKÉ STABILITY - BIOCENTRUM
			PRVEK EKOLOGICKÉ STABILITY- BIOKORIDOR
			PŘÍRODNÍ PAMÁTKA
			EVROPSKY VÝZNAMNÁ LOKALITA
			PAMÁTNÝ STROM
			SILNICE I. TŘÍDY
			SILNICE III. TŘÍDY
			MÍSTNÍ KOMUNIKACE
			ÚČELOVÉ KOMUNIKACE
			ROZHLEDOVÉ POLE KŘIŽOVATEK
			OP SILNIC
			CYKLISTICKÁ STEZKA
			STEZKA PRO PĚŠÍ
			HLUKOVÉ PÁSMO
			PROTIHLUKOVÉ OPATŘENÍ
			STOKA JEDNOTNÉ KANALIZACE
			PÁTEŘNÍ STOKA JEDNOTNÉ KANALIZACE
			STOKA SPLAŠKOVÉ KANALIZACE
			STOKA DEŠŤOVÉ KANALIZACE
			ODLEHČOVACÍ KOMORA
			VÝUSTNÍ OBJEKT
			OPRÁVNĚNÝ PROSTOR PRO SPRÁVU VODNÍHO TOKU
			MÍSTNÍ VODOVOD
			VODOVODNÍ ŘAD SKUPINOVÉHO VODOVODU
			ČERPACÍ STANICE VODY
			AUTOMATICKÁ TLAKOVÁ STANICE
			VODOJEM
			PŘERUŠOVACÍ KOMORA
			PROTIEROZNÍ PŘÍKOP
			CHRÁNĚNÁ OBLAST PŘIROZENÉ AKUMULACE POZEMNÍCH VOD
			VENKOVNÍ VEDENÍ ELEKTRICKÉ SÍTĚ VVN 110 kV
			VENKOVNÍ VEDENÍ ELEKTRICKÉ SÍTĚ VN 22 kV
			KABELOVÉ VEDENÍ ELEKTRICKÉ SÍTĚ VN 22 kV
T1	TZ		DISTRIBUČNÍ TRAFOSTANICE
			OP VENKOVNÍHO VEDENÍ ELEKTRICKÉ SÍTĚ
			PLYNOVOD STL
			DÁLKOVÝ TELEKOMUNIKAČNÍ KABEL
			RADIORELÉOVÁ TRASA
			OP LESA
			OP HŘBITOVA
			SESUVY OSTATNÍ
			NEMOVITÁ KULTURNÍ PAMÁTKA - OBJEKTY,AREÁLY
			MELIOROVANÉ ÚZEMÍ

POZNÁMKA :

ZPRACOVATEL ÚZEMNÍHO SYSTÉMU EKOLOGICKÉ STABILITY : ARVITA P spol.s.r.o

ZASTAVITELNÉ PLOCHY		
OZNAČENÍ (ID)	POPIS PLOCHY (NÁVRH VYUŽITÍ)	VÝMĚRA (ha)
27	PLOCHA SMÍŠENÁ OBYTNÁ VESNICKÁ	0,285
28	PLOCHA SMÍŠENÁ OBYTNÁ VESNICKÁ	0,272
29	PLOCHA SMÍŠENÁ OBYTNÁ VESNICKÁ	0,170
31	BYDLENÍ INDIVIDUÁLNÍ	0,167
33	BYDLENÍ INDIVIDUÁLNÍ	0,840
35	BYDLENÍ INDIVIDUÁLNÍ	0,590
36	BYDLENÍ INDIVIDUÁLNÍ	0,950
38	BYDLENÍ INDIVIDUÁLNÍ	0,401
41	REZERVA - BYDLENÍ INDIVIDUÁLNÍ	2,505
46	BYDLENÍ INDIVIDUÁLNÍ	1,059
51	BYDLENÍ INDIVIDUÁLNÍ	1,101
53	BYDLENÍ INDIVIDUÁLNÍ	0,258
54	BYDLENÍ INDIVIDUÁLNÍ	0,716
55	BYDLENÍ INDIVIDUÁLNÍ	0,640
57	BYDLENÍ INDIVIDUÁLNÍ	0,277
59	BYDLENÍ INDIVIDUÁLNÍ	1,609
60	BYDLENÍ INDIVIDUÁLNÍ	0,655
62	BYDLENÍ INDIVIDUÁLNÍ	0,959
64	BYDLENÍ INDIVIDUÁLNÍ	0,242
67	BYDLENÍ INDIVIDUÁLNÍ	1,585
69	BYDLENÍ INDIVIDUÁLNÍ	1,062
70	BYDLENÍ INDIVIDUÁLNÍ	0,859
72	BYDLENÍ INDIVIDUÁLNÍ	1,061
76	BYDLENÍ INDIVIDUÁLNÍ	1,960
79	BYDLENÍ INDIVIDUÁLNÍ	0,692
82	BYDLENÍ INDIVIDUÁLNÍ	0,368
86	BYDLENÍ INDIVIDUÁLNÍ	1,444
114	PLOCHA RODINNÉ REKREACE	0,129
140	PLOCHA OBČANSKÉ VYBAVENOSTI	0,011
1	PLOCHA PRO SILNIČNÍ DOPRAVU	1,574
4	PLOCHA PRO SILNIČNÍ DOPRAVU	2,480
9	PLOCHA PRO SILNIČNÍ DOPRAVU	2,330
14	PLOCHA PRO SILNIČNÍ DOPRAVU	0,161
45	VEŘEJNÁ PROSTRANSTVÍ S PŘEVAHOU ZPEVNĚNÝCH PLOCH	0,048
47	VEŘEJNÁ PROSTRANSTVÍ S PŘEVAHOU ZPEVNĚNÝCH PLOCH	0,128
52	VEŘEJNÁ PROSTRANSTVÍ S PŘEVAHOU ZPEVNĚNÝCH PLOCH	0,120
56	VEŘEJNÁ PROSTRANSTVÍ S PŘEVAHOU ZPEVNĚNÝCH PLOCH	0,074
58	VEŘEJNÁ PROSTRANSTVÍ S PŘEVAHOU ZPEVNĚNÝCH PLOCH	0,072
61	VEŘEJNÁ PROSTRANSTVÍ S PŘEVAHOU ZPEVNĚNÝCH PLOCH	0,150
63	VEŘEJNÁ PROSTRANSTVÍ S PŘEVAHOU ZPEVNĚNÝCH PLOCH	0,049
66	VEŘEJNÁ PROSTRANSTVÍ S PŘEVAHOU ZPEVNĚNÝCH PLOCH	0,088
71	VEŘEJNÁ PROSTRANSTVÍ S PŘEVAHOU ZPEVNĚNÝCH PLOCH	0,089
78	VEŘEJNÁ PROSTRANSTVÍ S PŘEVAHOU ZPEVNĚNÝCH PLOCH	0,237
85	VEŘEJNÁ PROSTRANSTVÍ S PŘEVAHOU ZPEVNĚNÝCH PLOCH	0,060
17	VEŘEJNÁ PROSTRANSTVÍ S PŘEVAHOU NEZPEVNĚNÝCH PLOCH	0,449
30	VEŘEJNÁ PROSTRANSTVÍ S PŘEVAHOU NEZPEVNĚNÝCH PLOCH	0,025
34	VEŘEJNÁ PROSTRANSTVÍ S PŘEVAHOU ZPEVNĚNÝCH PLOCH	0,260
26	PLOCHA SMÍŠENÁ V CENTRÁLNÍ ZÓNĚ	0,786
50	PLOCHA SMÍŠENÁ OBYTNÁ VESNICKÁ	0,713
87	PLOCHA SMÍŠENÁ OBYTNÁ VESNICKÁ	0,215
88	PLOCHA SMÍŠENÁ OBYTNÁ VESNICKÁ	1,401
89	PLOCHA SMÍŠENÁ OBYTNÁ VESNICKÁ	0,171
90	PLOCHA SMÍŠENÁ OBYTNÁ VESNICKÁ	0,128
91	PLOCHA SMÍŠENÁ OBYTNÁ VESNICKÁ	0,195
93	PLOCHA SMÍŠENÁ OBYTNÁ VESNICKÁ	0,171
96	PLOCHA SMÍŠENÁ OBYTNÁ VESNICKÁ	0,186
97	PLOCHA SMÍŠENÁ OBYTNÁ VESNICKÁ	0,796
98	PLOCHA SMÍŠENÁ OBYTNÁ VESNICKÁ	0,186
99	PLOCHA SMÍŠENÁ OBYTNÁ VESNICKÁ	0,166
100	PLOCHA SMÍŠENÁ OBYTNÁ VESNICKÁ	0,219
101	PLOCHA SMÍŠENÁ OBYTNÁ VESNICKÁ	0,715
102	PLOCHA SMÍŠENÁ OBYTNÁ VESNICKÁ	0,403
103	PLOCHA SMÍŠENÁ OBYTNÁ VESNICKÁ	0,288
104	PLOCHA SMÍŠENÁ OBYTNÁ VESNICKÁ	0,216
105	PLOCHA SMÍŠENÁ OBYTNÁ VESNICKÁ	0,211
106	PLOCHA SMÍŠENÁ OBYTNÁ VESNICKÁ	0,175
108	PLOCHA SMÍŠENÁ OBYTNÁ VESNICKÁ	1,379
109	PLOCHA SMÍŠENÁ OBYTNÁ VESNICKÁ	0,704
111	PLOCHA SMÍŠENÁ OBYTNÁ VESNICKÁ	0,190
112	PLOCHA SMÍŠENÁ OBYTNÁ VESNICKÁ	0,205
113	PLOCHA SMÍŠENÁ OBYTNÁ VESNICKÁ	0,291
148	PLOCHA SMÍŠENÁ OBYTNÁ VESNICKÁ	0,267
11	PLOCHY VÝROBY A SKLADOVÁNÍ	2,084
12	REZERVA - PLOCHY VÝROBY A SKLADOVÁNÍ	2,952
15	PLOCHY VÝROBY A SKLADOVÁNÍ	0,284
18	PLOCHY VÝROBY A SKLADOVÁNÍ	0,940
20	PLOCHY VÝROBY A SKLADOVÁNÍ	0,701

NÁVRHOVÉ PLOCHY , KTERÉ NEJSOU URČENÉ K ZASTAVĚNÍ		
OZNAČENÍ (ID)	POPIS PLOCHY (NÁVRH VYUŽITÍ)	VÝMĚRA (ha)
117	ZALESNĚNÍ	1,080
147	PLOCHA PŘÍRODNÍ - LBC	0,219
148	PLOCHA PŘÍRODNÍ - LBC	0,089
149	PLOCHA PŘÍRODNÍ - LBC	1,706
150	PLOCHA PŘÍRODNÍ - LBC	0,629
151	PLOCHA PŘÍRODNÍ - LBC	2,199
152	PLOCHA KRAJINNÉ ZELENĚ - NRBK	0,118
153	PLOCHA KRAJINNÉ ZELENĚ - LBK	0,131
154	PLOCHA KRAJINNÉ ZELENĚ - LBK	0,045
155	PLOCHA KRAJINNÉ ZELENĚ - LBK	0,293
156	PLOCHA KRAJINNÉ ZELENĚ - LBK	0,269
157	PLOCHA KRAJINNÉ ZELENĚ - LBK	0,160
161	PLOCHA KRAJINNÉ ZELENĚ - LBK	0,140
162	PLOCHA KRAJINNÉ ZELENĚ - LBK	0,545
163	PLOCHA KRAJINNÉ ZELENĚ - LBK	0,149
164	PLOCHA KRAJINNÉ ZELENĚ - LBK	0,171
165	PLOCHA KRAJINNÉ ZELENĚ - LBK	0,066
166	PLOCHA KRAJINNÉ ZELENĚ - LBK	0,170
167	PLOCHA KRAJINNÉ ZELENĚ - LBK	0,167
168	PLOCHA KRAJINNÉ ZELENĚ - LBK	0,312
169	PLOCHA KRAJINNÉ ZELENĚ - LBK	0,187
170	PLOCHA KRAJINNÉ ZELENĚ - LBK	0,204
171	PLOCHA KRAJINNÉ ZELENĚ - LBK	0,738
172	PLOCHA KRAJINNÉ ZELENĚ - LBK	0,283
173	PLOCHA KRAJINNÉ ZELENĚ - LBK	0,338
190	PLOCHA PŘÍRODNÍ - LBC	0,353
191	PLOCHA PŘÍRODNÍ - LBC	0,413
192	PLOCHA PŘÍRODNÍ - LBC	0,901

NÁVRHOVÉ PLOCHY PRO LINIOVÉ STAVBY TECHNICKÉ INFRASTRUKTURY		
OZNAČENÍ (ID)	POPIS PLOCHY (NÁVRH VYUŽITÍ)	VÝMĚRA (ha)
118	PLOCHA PRO ENERGETIKU	0,556
119	PLOCHA PRO ENERGETIKU	4,540
137	PLOCHA PRO VODNÍ HOSPODÁŘSTVÍ	0,036
138	PLOCHA PRO VODNÍ HOSPODÁŘSTVÍ	0,015
139	PLOCHA PRO VODNÍ HOSPODÁŘSTVÍ	0,059
140	PLOCHA PRO VODNÍ HOSPODÁŘSTVÍ	0,011
141	PLOCHA PRO VODNÍ HOSPODÁŘSTVÍ	0,090
142	PLOCHA PRO VODNÍ HOSPODÁŘSTVÍ	0,037
143	PLOCHA PRO VODNÍ HOSPODÁŘSTVÍ	0,048
144	PLOCHA PRO VODNÍ HOSPODÁŘSTVÍ	0,055

b

ZÁZNAM O ÚČINNOSTI	
Správní orgán , který územní plán vydal :	
Datum nabytí účinnosti :	
Pořizovatel :	
Jméno a příjmení :	
Funkce :	
Podpis : (oprávněná úřední osoba pořizovatele)	(otisk úředního razítka)

INTEGROVANÝ OPERAČNÍ PROGRAM

EVROPSKÁ UNIE
EVROPSKÝ FOND PRO REGIONÁLNÍ ROZVOJ
ŠANCE PRO VÁŠ ROZVOJ

MINISTERSTVO PRO MÍSTNÍ ROZVOJ ČR

Hlavní projektant : Ing.arch.M.Šesinger	Ved.proj. specialista-doprava : Ing.Rákus	s·projekt plus a.s. projektová a inženýrská činnost, tř. Tomáše Bati 608 762 73 Zlín, tel.: 57 7594 111, e-mail: atelier.zl@s-projekt.cz	
Projektant - urbanista: Ing.arch.M.Krčišová	Ved.proj. specialista-elektro : V.Hofman		
Ved.proj. specialista-inženýrské sítě : Ing.Majtník	Digitální zpracování : E.Přikrylová	Vedoucí ateliéru :	Ing.arch.M.Šesinger
		HSP ateliéru :	Z. Machata
Pořizovatel :	Městský úřad Vsetín, odbor ÚP,SŘ a D	Kontrolovat :	Ing.arch.M.Šesinger
akce : ODŮVODNĚNÍ ÚZEMNÍHO PLÁNU LIPTÁL		formát:	A4
		Číslo zakázky :	03 - 3661- 022
		stupeň dokumentace :	ÚPD
		datum :	Říjen 2013
obsah : KOORDINAČNÍ VÝKRES		měřítko : 1:5 000	č. výkresu : II.4.b

MAPOVÝ PODKLAD : © ÚKM ZK - POLOHOPIS INFORMATIVNÍHO CHARAKTERU ODVOZEN Z KATASTRÁLNÍ MAPY

vygenerováno: dne 15.10.2013 14:14:26